

MEMORANDUM N° 0031-MGM-AGADMCS

PARA: Ing. Líder Melo Mieles- JEFE DE COMPRAS PUBLICAS

DE: Ing. Manuel Gilces Mero- ALCALDE DEL GAD MUNICIPAL DE SUCRE

FECHA: Bahía, Febrero 02 de 2017

ASUNTO: AUTORIZACION CONTINUAR PROCESO REGIMEN ESPECIAL-ADQUISICION DE REPUESTOS Y ACCESORIOS

De acuerdo a su memorando N° 063-CP-IC-GADMCS, autorizo a usted se sirva continuar con los trámites correspondientes a través del proceso Régimen Especial, para realizar los trabajos de **“ADQUISICION DE REPUESTOS Y ACCESORIOS PARA LOS VEHICULOS Y MAQUINARIAS MUNICIPAL”**, por un valor de USD. \$ 20.000,00 (VEINTE MIL 00/100 DOLARES) más los valores correspondientes al Impuesto al Valor Agregado -IVA.

Atentamente,

Ing. Manuel Gilces Mero
ALCALDE



c.c. Archivo
MGM/Lic.Olga Alban

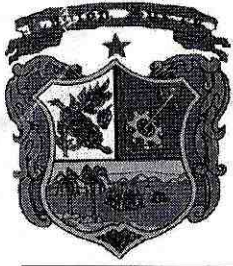

GAD MUNICIPAL DE SUCRE
DIRECCION FINANCIERA
PRESUPUESTO

Fecha de Impresion : 25/01/2017 16:51:34
 Impreso por : MERO CAICEDO LUIS CARLOS ING.
 Pagina 1 of 1

Certificación Presupuestaria

Periodo : 2017

Nro. Comprobante :

Aprobado :

Fecha Afectación :

Fecha Certificación : 11/01/2017

Fecha de Aprobación :

Transacción: 12878

Concepto : En contestación al memorándum N° 004-CP-IC-GADMCS, de fecha 09 de enero del 2017, y de conformidad en lo dispuesto en los Art. 115 COPYFIP y Art. 27 del RGLOSNC, nos permitimos informarle que en el presupuesto vigente de la Municipalidad existe la (s) partida (s) y la disponibilidad presupuestaria (s) para cubrir los valores del contrato anual de la adquisición de repuestos y accesorios a los vehículos y maquinarias de la Institución.

Departamento : D .-GOBIERNO MUNICIPAL SUCRE

Solicitado : ZAMBRANO BERMUDEZ MIGUEL ANGEL

Partida	Descripción	Monto
3407308130000000000000000000	REPUESTOS Y ACCESORIOS	22.400,00
		Subtotal
		20.000,00
		% IVA
		2.400,00
		TOTAL :
		22.400,00

Jefe de Presupuesto



Autorizado por
 Director(a) Financiero

Elaborado

GOBIERNO AUTÓNOMO DEPENDENCIADO
 MUNICIPIO DEL SUCRE
RECIBIDO
 COMPRAS PÚBLICAS
 HORA:
 FECHA: 25 ENE 2017



GOBIERNO AUTÓNOMO DESCENTRALIZADO MUNICIPAL

CANTÓN SUCRE

ING. MANUEL GILCES MERO - ALCALDE

JEFATURA DE VEHICULOS Y MAQUINARIAS
PRESUPUESTO REFERENCIAL

PROYECTO "REPUESTOS URGENTES PARA MOTORES, TRANSMISIONES Y CAJAS DE CAMBIOS, ETC
DE LOS VEHICULOS Y MAQUINARIAS MUNICIPALES "

SITIO/CALLE AV. BOLIVAR Y ASCAZUBI

PARROQUIA BAHIA DE CARAQUEZ

CANTÓN SUCRE

PROVINCIA MANABI

PLAZO :
AÑO FISCAL 2017

ITEMS	APLICACION	P. UNITARIO	P. TOTAL
1	REPUESTOS URGENTES PARA VOLQUETAS	5.000,00	5.000,00
2	REPARACION URGENTES PARA RECOLECTORES	6.500,00	6.500,00
3	REPARACION URGENTES PARA TRACTORES AGRICOLA	1.000,00	1.000,00
4	REPUESTOS URGENTES PARA CAMIONETAS	2.000,00	2.000,00
5	REPUESTOS URGENTES PARA MAQUINARIAS PESADA	5.500,00	5.500,00
			20.000,00



SON: VEINTE MIL 00/100 DÓLARES AMERICANOS

MIGUEL ANGEL ZAMBRANO BERMUDEZ
JEFE DE VEHICULOS Y MAQUINARIAS

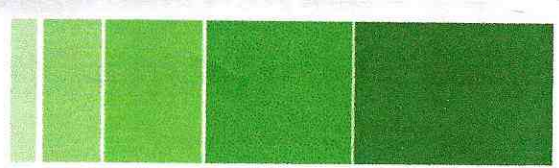

MEMORANDUM: # 001-JVM-2017

Enero 03 del 2017

Ingeniero

COMPRAS PÚBLICAS

Manuel Antonio Gilces Mero
ALCALDE
Ciudad

[Handwritten signature]



De nuestras consideraciones

Como es de conocimiento, los vehículos y Maquinarias de propiedad Municipal, son sometidos diariamente a labores de alta envergadura, tales como, recolección de desechos sólidos (recolectores), transporte de material (volquetas), limpieza de pozos sépticos y alcantarillas (Hidrosuccionador), producción de material pétreo para recubrimiento de desechos sólidos en vertederos, desalojo de escombros, limpieza de playas, canales, etc., en pro del bienestar de la ciudadanía del Cantón Sucre.

Como se podrá notar, el principal objetivo Municipal en cuanto a maquinarias se refiere, es brindar un servicio eficaz, oportuno que garantice la salud de los habitantes y permita preservar un ambiente sano, como lo manda la Constitución y la ley.

Para poder cumplir con ésta misión, y tomando en cuenta que los vehículos y maquinarias están sujetos a eventos imprevistos a causa de la operación diaria a la que están sometidas en sus partes en movimiento y sistemas mecánicos en general, se hace necesario que la provisión de repuestos y accesorios sean provistos de manera inmediata ya que en la operación de los vehículos recolectores no se puede paralizar por cuanto se trata de la atención a los servicios básicos.

Ante la Necesidad planteada y con la finalidad de mejorar el tiempo de respuesta de atención a los incidentes que se suscitan en los vehículos y maquinarias Municipales tal se ha planteado, solicitamos a usted, ordenar en la brevedad posible a quien corresponda se realice, un contrato "anual" por un monto estimado de \$ 20.000,00 con un "almacén de repuestos" de la localidad o del cantón, este valor se cancelará de acuerdo a los repuestos que se soliciten y sean entregados, previo informes de recibidos a entera satisfacción por parte de la jefatura de vehículos y maquinarias, los mismos que serán ingresados al almacén municipal para su respectivo registro.

Este contrato nos permitirá atender de manera inmediata los imprevistos emergentes que se presenten en la operación de los vehículos y maquinarias.

Particular que pongo en su conocimiento para los fines legales consiguientes.

Atentamente,

[Handwritten signature]

Miguel A. Zambrano Bermúdez
JEFE VEHICULOS Y MAQUINARIAS



Copia: Ab. Cristián García Macías, DIRECTOR DE GESTIÓN ADMINISTRATIVA Y TALENTO HUMANO

GOBIERNO AUTÓNOMO DESCENTRALIZADO
MUNICIPAL DEL CANTÓN SUCRE
COMPRAS PÚBLICAS
RECIBIDO
FECHA: 04 ENE 2017 HORA 11:50
F.) *[Handwritten signature]*
FIRMA

G. A. D. M.
CANTÓN SUCRE
RECIBIDO
FECHA: 01 ENE 2017 HORA 10:27
[Handwritten signature]
SECRETARIA GENERAL



GOBIERNO AUTÓNOMO DESCENTRALIZADO MUNICIPAL

CANTÓN SUCRE

ING. MANUEL GILCES MERO - ALCALDE

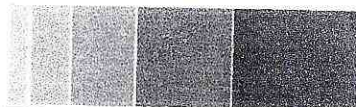

ITEM	TIPO	MARCA	MOTOR	MODELO	COLOR	AÑO
1	TANQUERO # 677	NISSAN	PD6-115657	CK-20-DDL-86	AMARILLO	1986
2	TANQUERO	VOLKSWAGEN	30559441	WORKER17220	BLANCO	2006
3	VOLQUETA # 793	NISSAN	PD6-115639	CK-20-DDL-86	AMARILLO	1986
4	VOLQUETA # 679	NISSAN	PD6-115656	CK-20-DDL-86	AMARILLO	1986
5	VOLQUETA # 722	NISSAN	PD6-115664	CK-20-DDL-86	AMARILLO	1986
6	VOLQUETA # 727	NISSAN	PD6-115663	CK-20-DDL-86	AMARILLO	1986
7	TANQUERO	HINO FF	H06C-TB/30H20	FF-192S/10208/94	AMARILLO	1994
8	VOLQUETA	INTERNATIONAL	4900-4X21WB	152110992	AMARILLO	1993
9	VOLQUETA	NISSAN	FE6004482H	PKC212EHLB	AMARILLA	2009
10	RECOLECTOR # 01	KENWORTH	73271771	T370	BLANCO	2012
11	RECOLECTOR # 02	KENWORTH	73330684	7370	BLANCO	2012
12	RECOLECTOR # 03	FREIGHTLINER	CU45735700	DELTA FL80	BLANCO	1998
13	RECOLECTOR # 04	FREIGHTLINER	CU45735691	DELTA FL80	BLANCO	1998
14	RECOLECTOR	KIA	8H-002071	TRADE-3500	VERDE	1995
15	RECOLECTOR	FORD # 01	CU45199166	FORD800 C-III	BLANCO	1994
16	RECOLECTOR	FORD # 02	CU45199166	FORD800	BLANCO	1994
17	RECOLECTOR	MITSUBISHI	4D34-K6865	CANTER 4.8T	BLANCO	2006
18	SIFONERO	FORD	FO-1460-B-0571	F8000-V390	BLANCO	1995
19	SIFONERO	AQUATEC				
20	CLINICA MOBIL	QMC-CRONOS	834894	HA0209-NJ1038BX	BLANCA	2007
21	CAMIONETA	FORD	1FTHF25Y5RNB61629	F-250HD	BLANCA	1994
22	CAMIONETA	NISSAN	YD25247326A	FRONTIER DX	ROJA	2008
23	CAMIONETA	MAZDA	VVLAT1394054	BT-50 MMA-2523		
24	CAMIONETA	MAZDA	VVLAT1397468	BT-50 MMA-2522		
25	CAMIONETA	MAZDA	G641275B	BT-50 MMA-2508		
26	MINI CARGADORA	CASE 01	46260531	70XT	AMARILLA	2003
27	MINI CARGADORA	CASE 02	46306741	70XT	AMARILLA	2004
28	TRACTOR	CATERPILLAR	JAK0003537	D5B	AMARILLO	1981
29	TRACTOR	CASE	8I3472-5A	850E	AMARILLO	1995
30	MOTONIVELADORA	KOMATSU	5A6D102E/264443849	GD-555-3A	AMARILLA	2008
31	TRACTOR CON DISPOSITIVO DE LIMPIEZA	YTO	YB0973236	X704	NEGRO Y ROJO	2009
32	TRACTOR CON DISPOSITIVO DE LIMPIEZA	YTO	YB0973235	X704	NEGRO Y ROJO	2009
33	TRACTOR CON DISPOSITIVO DE LIMPIEZA	YTO	YB0973237	X704	NEGRO Y ROJO	2009
34	CARGADORA	KOMATSU	76D125-1-1-18561	WA300-1	AMARILLA	1986
35	EXCAVADORA	DOOSAN	DB58TIS-6106880EB	S225LC-V	ANARANJADA	2007
36	RETRO-EXCADAD.	JCB	SB320/40338U0188312	3C CABINADA	AMARILLO	2012
37	RECOLECTOR # 05	FREIGHTLINER	CU45735707	DELTA FL80	BLANCO	1998
38	RETRO-EXCAV.	JCB	AB50440U66302810	3CX4X4	AMARILLA	1994
39	MOTONIV.	KOMATSU	34057	GD605R-3	AMARILLO	1986
40	CARGADORA	HYUNDAI	CU46659311	HL-740-7	AMARILLA	2007
41	RODILLO	VIBROMAX-JCB	CU21802414	VM-132D	AMARILLO	2006
42	CAMIONETA	NISSAN	NA20-0009854W	PICK-UP 200	ROJA	1994
43	CAMIONETA	NISSAN	PEO-210	L-200 4X2	ROJA	1994
44	CAMIONETA	FORD	1FTHF25Y6RNB61599	F-250HD	BLANCA	1994
45	CAMIONETA	FORD	1FTHF25Y1RNB61596	F-250HD	BLANCA	1994

Ing. Miguel A. Zambrano B.
JEFE EQUIPOS Y MAQUINARIAS

